

ΕΣΩΤΕΡΙΚΕΣ ΟΨΕΙΣ ΤΜΗΜΑΤΩΝ Α & Γ



ΟΨΟΤΟΜΗ ΔΥΤΙΚΟΥ ΤΜΗΜΑΤΟΣ Α

ΟΨΟΤΟΜΗ ΔΥΤΙΚΟΥ ΤΜΗΜΑΤΟΣ Γ

ΟΨΟΤΟΜΗ ΑΝΑΤΟΛΙΚΟΥ ΤΜΗΜΑΤΟΣ Α

ΟΨΟΤΟΜΗ ΑΝΑΤΟΛΙΚΟΥ ΤΜΗΜΑΤΟΣ Γ



ΠΛΑΓΙΑ ΟΨΗ - ΑΝΑΤΟΛΙΚΗ



ΠΛΑΓΙΑ ΟΨΗ ΔΥΤΙΚΗ ΠΡΟΣ 1η ΠΡΟΒΛΗΤΑ

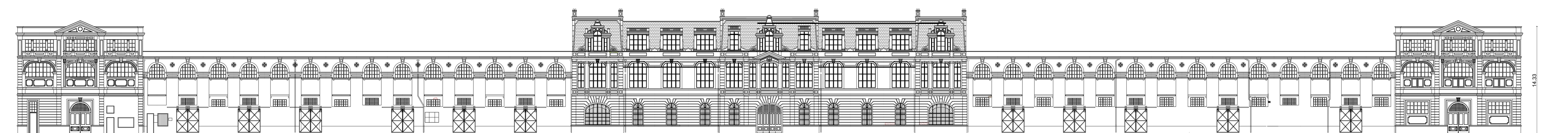

ΝΟΤΙΑ - ΠΛΕΥΡΑ ΘΑΛΑΣΣΑΣ

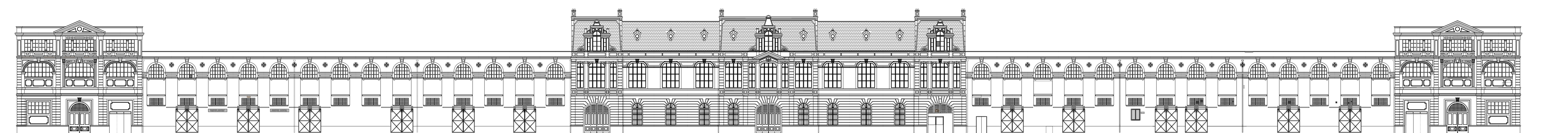

ΒΟΡΕΙΑ - ΠΛΕΥΡΑ ΠΟΛΗΣ

 **ΟΡΓΑΝΙΣΜΟΣ ΛΙΜΕΝΟΣ ΘΕΣΣ/ΝΙΚΗΣ Α.Ε.**
Δ/ΝΣΗ ΜΕΛΕΤΩΝ ΚΑΙ ΚΑΤΑΣΚΕΥΗΣ ΕΡΓΩΝ

ΜΕΛΕΤΗ ΣΤΑΤΙΚΗΣ ΕΠΑΡΚΕΙΑΣ ΚΑΙ ΕΡΓΑΣΙΩΝ ΑΠΟΚΑΤΑΣΤΑΣΗΣ
ΚΤΙΡΙΟΥ ΠΑΛΑΙΟΥ ΤΕΛΩΝΕΙΑΚΟΥ ΣΤΑΘΜΟΥ ΛΙΜΕΝΑ ΘΕΣΣΑΛΟΝΙΚΗΣ

ΘΕΣΗ : ΕΝΤΟΣ ΤΟΥ ΛΙΜΕΝΟΣ ΘΕΣΣΑΛΟΝΙΚΗΣ

ΘΕΜΑ ΣΧΕΔΙΟΥ :

ΟΨΕΙΣ
ΥΦΙΣΤΑΜΕΝΗ ΚΑΤΑΣΤΑΣΗ

ΑΡΙΘΜΟΣ
ΣΧΕΔΙΟΥ
3

ΚΛΙΜΑΚΑ : 1 : 200

ΧΡΟΝΟΣ ΜΕΛΕΤΗΣ : ΟΚΤΩΒΡΙΟΣ 2018

Ο ΣΥΝΤΑΚΤΗΣ ΕΙΡΗΝΗ ΤΣΕΡΓΑ ΜΗΧ. ΓΕΩΠΛΗΡΟΦΟΡΙΚΗΣ & ΤΟΠΟΓΡΑΦΙΑΣ MSc	Ο ΠΡΟΪΣΤΑΜΕΝΟΣ ΤΜΗΜΑΤΟΣ ΜΕΛΕΤΩΝ ΕΡΓΩΝ ΛΑΖΑΡΟΣ ΛΑΔΟΠΟΥΛΟΣ ΠΟΛΙΤΙΚΟΣ ΜΗΧΑΝΙΚΟΣ MSc, MBA	ΕΛΕΓΧΘΗΚΕ & ΕΘΕΩΡΗΘΗ Ο ΔΙΕΥΘΥΝΤΗΣ ΜΕΛΕΤΩΝ & ΚΑΤΑΣΚΕΥΗΣ ΕΡΓΩΝ ΣΑΒΒΑΣ ΣΙΣΜΑΝΗΣ Δρ. ΠΟΛΙΤΙΚΟΣ ΜΗΧΑΝΙΚΟΣ
---	--	--