ΟΡΓΑΝΙΣΜΟΣ ΛΙΜΕΝΟΣ ΘΕΣΣΑΛΟΝΙΚΗΣ Α.Ε.
ΔΙΕΥΘΥΝΣΗ ΜΕΛΕΤΩΝ ΚΑΙ ΚΑΤΑΣΚΕΥΗΣ ΕΡΓΩΝ
ΤΜΗΜΑ ΜΕΛΕΤΩΝ ΕΡΓΩΝ

ΕΡΓΟ : ΜΕΛΕΤΗ ΔΙΑΧΕΙΡΙΣΗΣ ΟΜΒΡΡΩΝ ΑΠΟΡΡΟΩΝ ΚΑΙ ΑΠΟΣΕΤΕΥΤΙΚΟΥ ΔΙΚΤΥΟΥ ΤΟΥ ΛΙΜΕΝΑ ΘΕΣΣΑΛΟΝΙΚΗΣ

ΟΡΙΖΟΝΤΙΑ ΥΔΡΑΥΛΙΚΗ ΜΕΛΕΤΗ

ΘΕΣΗ : ΧΕΡΣΑΙΑ ΖΩΝΗ ΛΙΜΕΝΑ

ΘΕΜΑ ΣΧΕΔΙΟΥ : **Αρ. Σχεδίου: Υ-3.1**

ΚΑΤΑ ΜΗΚΟΣ ΤΟΜΕΣ Α'/ΟΥ ΩΝ ΟΜΒΡΡΩΝ

ΚΛΙΜΑΚΑ	ΚΛΙΜΑΚΑ
1:100	1:100
ΦΑΣΗ : 1 ΤΟΜΟΣ	

Ο ΣΧΕΔΙΑΣΑΝΤΗ
ΕΛΕΝΗ ΚΑΡΑΜΑΝΗ
ΠΟΛΙΤΙΚΟΣ ΜΗΧΑΝΙΚΟΣ ΜΕ ΕΙΔΙΚΟΤΗΤΑ ΜΕΛΕΤΩΝ ΕΡΓΩΝ

ΣΤΑΥΡΟΣ ΔΑΜΙΑΝΟΣ
ΠΟΛΙΤΙΚΟΣ ΜΗΧΑΝΙΚΟΣ ΜΕ ΕΙΔ. ΜΕΛΕΤΩΝ ΕΡΓΩΝ

ΛΑΩΡΑΣ ΠΑΝΑΓΙΩΤΗΣ
ΠΟΛΙΤΙΚΟΣ ΜΗΧΑΝΙΚΟΣ ΜΕ ΕΙΔΙΚΟΤΗΤΑ ΜΕΛΕΤΩΝ ΕΡΓΩΝ

ΔΙΕΥΘΥΝΤΗΣ ΜΕΛΕΤΩΝ ΚΑΙ ΚΑΤΑΣΚΕΥΗΣ ΕΡΓΩΝ
Δ.ΕΝΕΡΓΕΙΑΣ ΕΡΓΩΝ ΚΑΙ ΠΑΡΑΧΩΡΗΣΕΩΝ
ΠΟΛΙΤΙΚΟΣ ΜΗΧΑΝΙΚΟΣ ΜΕ ΕΙΔΙΚΟΤΗΤΑ ΜΕΛΕΤΩΝ ΕΡΓΩΝ

ΛΑΩΡΑΣ ΠΑΝΑΓΙΩΤΗΣ
ΠΟΛΙΤΙΚΟΣ ΜΗΧΑΝΙΚΟΣ ΜΕ ΕΙΔΙΚΟΤΗΤΑ ΜΕΛΕΤΩΝ ΕΡΓΩΝ

ΕΠΙΤΡΟΠΗ ΑΙΓΙΑΛΟΥ - ΘΕΣΗ ΕΠ.ΕΡΓ. 22 ΕΟΔ Κ.Δ.

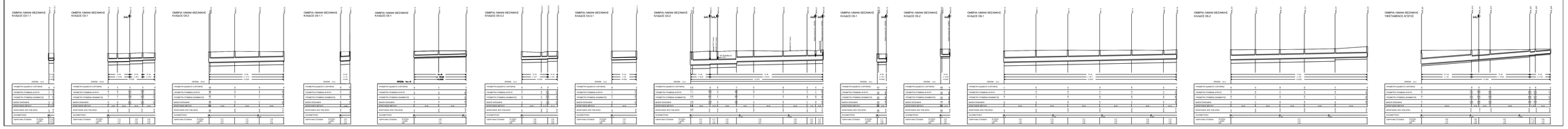

ΟΡΓΑΝΙΣΜΟΣ ΛΙΜΕΝΟΣ ΘΕΣΣΑΛΟΝΙΚΗΣ Α.Ε.
ΔΙΕΥΘΥΝΗ ΜΕΛΕΤΩΝ ΚΑΙ ΚΑΤΑΣΚΕΥΗΣ ΕΡΓΩΝ
ΤΜΗΜΑ ΜΕΛΕΤΩΝ ΕΡΓΩΝ

ΕΡΓΟ : ΜΕΛΕΤΗ ΔΙΑΧΕΙΡΙΣΗΣ ΟΜΒΡΙΩΝ ΑΠΟΡΡΟΩΝ ΚΑΙ ΑΠΟΧΕΤΕΥΤΙΚΟΥ ΔΙΚΤΥΟΥ ΤΟΥ ΛΙΜΕΝΑ ΘΕΣΣΑΛΟΝΙΚΗΣ

ΟΡΙΣΤΙΚΗ ΥΔΡΑΥΛΙΚΗ ΜΕΛΕΤΗ

ΘΕΣΗ : ΚΕΡΕΑΙΑ ΖΩΝΗ ΛΙΜΕΝΑ

ΘΕΜΑ ΣΧΕΔΙΟΥ : Αρ. Σχεδίου: Υ-3.2.1

ΚΑΤΑ ΜΗΚΟΣ ΤΟΜΕΣ
ΑΓΩΓΩΝ ΑΚΑΘΑΡΤΩΝ
ΚΛΑΔΟΣ Α-0 έως Α-10

ΚΛΙΜΑΚΑ:	ΚΑΤΑΚΟΡΥΦΗ:
Οριζ.	1:100
Κατ.	1:100

ΕΚΠΟΝΗΣΗ:
ΑΓΩΓΟΣ ΑΚΑΘΑΡΤΩΝ ΠΑΡΑΚΤΙΩΝ ΘΕΣΣΑΛΟΝΙΚΗΣ

ΕΚΠΟΝΗΣΗ:
ΑΓΩΓΟΣ ΑΚΑΘΑΡΤΩΝ ΠΑΡΑΚΤΙΩΝ ΘΕΣΣΑΛΟΝΙΚΗΣ

ΣΥΝΤΑΞΗ ΣΧΕΔΙΟΥ:
ΠΟΛΙΤΙΚΟΣ ΜΗΧΑΝΙΚΟΣ

ΑΔΕΙΟΔΟΤΗΣΗ ΣΧΕΔΙΟΥ:
ΠΟΛΙΤΙΚΟΣ ΜΗΧΑΝΙΚΟΣ

ΕΛΕΓΧΘΗΚΕ:
ΠΟΛΙΤΙΚΟΣ ΜΗΧΑΝΙΚΟΣ

ΕΓΚΡΙΘΗΚΕ:
ΠΟΛΙΤΙΚΟΣ ΜΗΧΑΝΙΚΟΣ

ΕΠΙΒΛΕΠΩΝ ΜΗΧΑΝΙΚΟΣ:
Δ. ΤΟΥΤΟΥΖΑΣ ΠΟΛΙΤΙΚΟΣ ΜΗΧΑΝΙΚΟΣ

ΤΕΛΙΚΟ ΣΧΕΔΙΟ:
Δ. ΤΟΥΤΟΥΖΑΣ ΠΟΛΙΤΙΚΟΣ ΜΗΧΑΝΙΚΟΣ

ΕΠΙΣΤΗΜΟΝΙΚΟ ΥΠΕΥΘΥΝΟ ΕΡΓΟ: ΔΡ. ΙΩΑΝ Α.Σ.

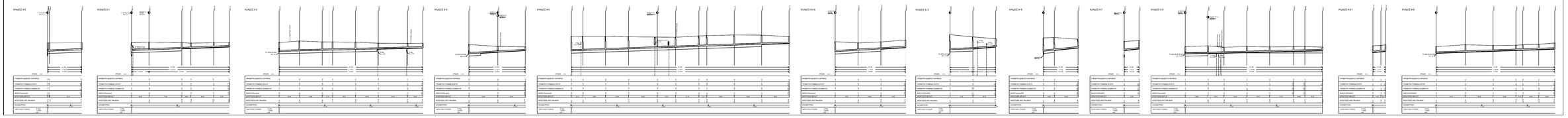

ΟΡΓΑΝΙΣΜΟΣ ΛΙΜΕΝΟΣ ΘΕΣ/ΝΙΚΗΣ Α.Ε.
ΔΙΕΥΘΥΝΣΗ ΜΕΛΕΤΩΝ ΚΑΙ ΚΑΤΑΣΚΕΥΗΣ ΕΡΓΩΝ
ΤΜΗΜΑ ΜΕΛΕΤΩΝ ΕΡΓΩΝ

ΕΡΓΟ : ΜΕΛΕΤΗ ΔΙΑΧΕΙΡΙΣΗΣ ΟΜΒΡΙΩΝ ΑΠΟΡΡΟΩΝ ΚΑΙ ΑΠΟΧΕΤΕΥΤΙΚΟΥ ΔΙΚΤΥΟΥ ΤΟΥ ΛΙΜΕΝΑ ΘΕΣΣΑΛΟΝΙΚΗΣ

ΟΡΙΣΤΙΚΗ ΥΔΡΑΥΛΙΚΗ ΜΕΛΕΤΗ

ΘΕΣΗ : ΧΕΡΣΑΙΑ ΖΩΝΗ ΛΙΜΕΝΑ

ΘΕΜΑ ΣΧΕΔΙΟΥ :

ΚΑΤΑ ΜΗΚΟΣ ΤΟΜΕΣ ΑΓΩΓΩΝ ΑΚΑΘΑΡΤΩΝ
ΚΛΑΔΟΙ Α-11 έως Α-19

Αρ. Σχεδίου : Υ-3.2.2

ΕΚΔΟΣΗ	ΚΛΙΜΑΚΕΣ :
Α'	ΜΗΚΩΝ 1:1000
Β'	ΥΨΩΝ 1:100
Γ'	

ΟΙ ΣΥΝΤΑΞΑΝΤΕΣ

ΣΤΑΥΡΟΣ ΣΚΑΠΕΡΔΑΣ
ΠΟΛΙΤΙΚΟΣ ΜΗΧΑΝΙΚΟΣ MSc

Ο ΣΥΝΤΑΞΑΣ

ΣΑΒΒΑΣ ΣΙΣΜΑΝΗΣ
Δρ. ΠΟΛΙΤΙΚΟΣ ΜΗΧΑΝΙΚΟΣ

ΕΛΕΓΧΘΗΚΕ
Ο ΠΡΟΪΣΤΑΜΕΝΟΣ ΤΜΗΜΑΤΟΣ ΜΕΛΕΤΩΝ ΕΡΓΩΝ
ΘΕΣΣΑΛΟΝΙΚΗ ....

ΛΑΖΑΡΟΣ ΛΑΔΟΠΟΥΛΟΣ
ΠΟΛΙΤΙΚΟΣ ΜΗΧΑΝΙΚΟΣ MSc, MBA

ΘΕΩΡΗΘΗΚΕ
Ο ΔΙΕΥΘΥΝΤΗΣ ΜΕΛΕΤΩΝ ΚΑΙ ΚΑΤΑΣΚΕΥΗΣ ΕΡΓΩΝ
ΘΕΣΣΑΛΟΝΙΚΗ ....

ΣΑΒΒΑΣ ΣΙΣΜΑΝΗΣ
Δρ. ΠΟΛΙΤΙΚΟΣ ΜΗΧΑΝΙΚΟΣ

ΕΓΚΡΙΤΙΚΗ ΑΠΟΦΑΣΗ : 6942/27.01.2017 ΔΣ ΟΛΘ Α.Ε.

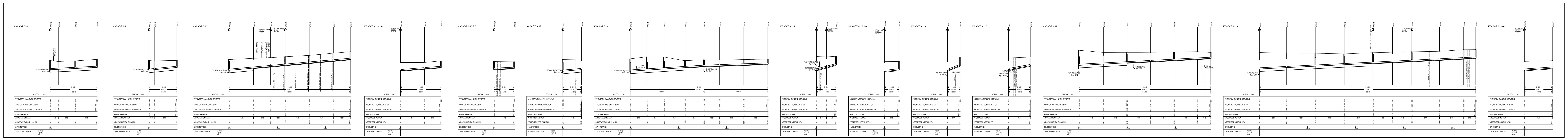

ΟΡΓΑΝΙΣΜΟΣ ΛΙΜΕΝΟΣ ΘΕΣ/ΝΙΚΗΣ Α.Ε.
ΔΙΕΥΘΥΝΣΗ ΜΕΛΕΤΩΝ ΚΑΙ ΚΑΤΑΣΚΕΥΗΣ ΕΡΓΩΝ
ΤΜΗΜΑ ΜΕΛΕΤΩΝ ΕΡΓΩΝ

ΕΡΓΟ : ΜΕΛΕΤΗ ΔΙΑΧΕΙΡΙΣΗΣ ΟΜΒΡΙΩΝ ΑΠΟΡΡΟΩΝ ΚΑΙ ΑΠΟΧΕΤΕΥΤΙΚΟΥ ΔΙΚΤΥΟΥ ΤΟΥ ΛΙΜΕΝΑ ΘΕΣΣΑΛΟΝΙΚΗΣ

ΟΡΙΣΤΙΚΗ ΥΔΡΑΥΛΙΚΗ ΜΕΛΕΤΗ

ΘΕΣΗ : ΧΕΡΣΑΙΑ ΖΩΝΗ ΛΙΜΕΝΑ

ΘΕΜΑ ΣΧΕΔΙΟΥ :

ΚΑΤΑ ΜΗΚΟΣ ΤΟΜΕΣ ΣΧΑΡΩΤΩΝ ΑΓΩΓΩΝ

Αρ. Σχεδίου : Υ-3.3

ΕΚΔΟΣΗ	ΚΛΙΜΑΚΕΣ :
Α'	ΜΗΚΩΝ 1:1000
Β'	ΥΨΩΝ 1:100
Γ'	

ΟΙ ΣΥΝΤΑΞΑΝΤΕΣ

ΣΤΑΥΡΟΣ ΣΚΑΠΕΡΔΑΣ
ΠΟΛΙΤΙΚΟΣ ΜΗΧΑΝΙΚΟΣ MSc

Ο ΣΥΝΤΑΞΑΣ

ΣΑΒΒΑΣ ΣΙΣΜΑΝΗΣ
Δρ. ΠΟΛΙΤΙΚΟΣ ΜΗΧΑΝΙΚΟΣ

ΕΛΕΓΧΘΗΚΕ
Ο ΠΡΟΪΣΤΑΜΕΝΟΣ ΤΜΗΜΑΤΟΣ ΜΕΛΕΤΩΝ ΕΡΓΩΝ
ΘΕΣΣΑΛΟΝΙΚΗ ....

ΛΑΖΑΡΟΣ ΛΑΔΟΠΟΥΛΟΣ
ΠΟΛΙΤΙΚΟΣ ΜΗΧΑΝΙΚΟΣ MSc, MBA

ΘΕΩΡΗΘΗΚΕ
Ο ΔΙΕΥΘΥΝΤΗΣ ΜΕΛΕΤΩΝ ΚΑΙ ΚΑΤΑΣΚΕΥΗΣ ΕΡΓΩΝ
ΘΕΣΣΑΛΟΝΙΚΗ ....

ΣΑΒΒΑΣ ΣΙΣΜΑΝΗΣ
Δρ. ΠΟΛΙΤΙΚΟΣ ΜΗΧΑΝΙΚΟΣ
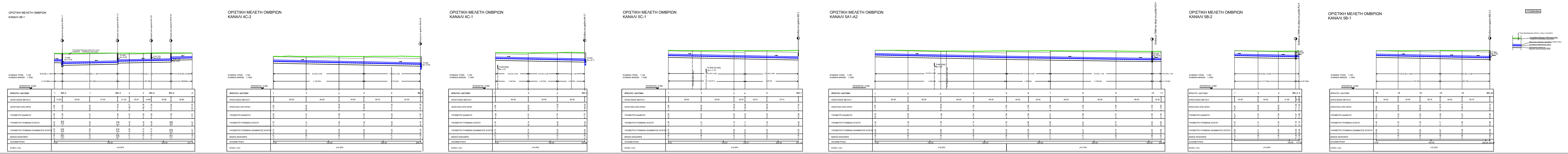
ΕΓΚΡΙΤΙΚΗ ΑΠΟΦΑΣΗ : 6942/27.01.2017 ΔΣ ΟΛΘ Α.Ε.