



ΟΡΓΑΝΙΣΜΟΣ ΛΙΜΕΝΟΣ ΘΕΣΣΑΛΟΝΙΚΗΣ  
ΑΝΩΝΥΜΗ ΕΤΑΙΡΙΑ  
(Ο.Λ.Θ. Α.Ε.)  
Αρ. Μ.Α.Ε.: 42807/06/Β/99/30  
Αρ. ΓΕΜΗ 58231 004000  
ΕΔΡΑ ΘΕΣΣΑΛΟΝΙΚΗ



**ΔΙΕΥΘΥΝΣΗ ΟΙΚΟΝΟΜΙΚΟΥ  
ΤΜΗΜΑ: ΠΡΟΜΗΘΕΙΩΝ**

**ΟΡΟΙ ΠΡΟΧΕΙΡΟΥ ΔΙΑΓΩΝΙΣΜΟΥ  
ΓΙΑ ΤΗΝ ΑΝΑΔΕΙΞΗ ΑΝΑΔΟΧΟΥ ΠΡΟΜΗΘΕΙΑΣ & ΕΓΚΑΤΑΣΤΑΣΗΣ –ΣΤΟΝ ΤΗΛΕΣΚΟΠΙΚΟ Α/Γ  
LIEBHERR LTM.1120 ΤΗΣ ΟΛΘ ΑΕ-  
ΕΝΟΣ (1) ΝΕΟΥ ΚΕΝΤΡΙΚΟΥ ΕΔΡΑΝΟΥ ΠΕΡΙΣΤΡΟΦΗΣ**

Ο Οργανισμός Λιμένος Θεσσαλονίκης (ΟΛΘ ΑΕ) διενεργεί Πρόχειρο Διαγωνισμό, με κριτήριο κατακύρωσης τη χαμηλότερη τιμή, για την ανάδειξη αναδόχου που θα αναλάβει **την προμήθεια, εγκατάσταση** –επί του τηλεσκοπικού Α/Γ LIEBHERR LTM.1120, ανυψωτικής ικανότητας 120tons της ΟΛΘ ΑΕ- **& παράδοση σε πλήρη λειτουργία, ενός (1) καινούργιου κεντρικού εδράνου περιστροφής**, καθώς και όλων των κοχλιών σύνδεσής του με το πλαίσιο και το περιστρεφόμενο τμήμα του Γερανού.

Αναλυτικά, τα προς προμήθεια και εγκατάσταση, ανταλλακτικά είναι τα ακόλουθα:

A/A	Περιγραφή Είδους	S/N	Ποσότητα	Ενδεικτικό Βάρος / τεμ.
1	Έδρανο Κύλισης Δακτύλιος Περιστροφής (Roller Bearing Slewing Ring)	99 05 515 01	1	705kg
2	Κοχλίας Προέντασης (Expansion Bolt)	40 98 262 08	60	0,78kg
3	Κοχλίας Προέντασης (Expansion Bolt)	40 98 263 08	44	0,82kg

Η συνολική ενδεικτική προϋπολογιζόμενη δαπάνη της προμήθειας ανέρχεται στο ποσό των **40.000€**, πλέον ΦΠΑ και θα γίνει σύμφωνα με τους Γενικούς και Τεχνικούς όρους που ακολουθούν.

**A.' ΜΕΡΟΣ- ΓΕΝΙΚΟΙ ΟΡΟΙ**

**1. ΔΙΚΑΙΩΜΑ ΣΥΜΜΕΤΟΧΗΣ ΣΤΟ ΔΙΑΓΩΝΙΣΜΟ :**

Δικαίωμα συμμετοχής στο διαγωνισμό έχουν Φυσικά ή Νομικά Πρόσωπα, Κοινοπραξίες ή ενώσεις προμηθευτών, που έχουν εμπειρία από επισκευές ανταλλακτικών τηλεσκοπικών αυτοκινούμενων γερανών, τα τελευταία πέντε (5) έτη.

**2. ΥΠΟΒΟΛΗ ΠΡΟΣΦΟΡΩΝ :**

Οι συμμετέχοντες πρέπει να υποβάλλουν στην Ο.Λ.Θ. Α.Ε., την προσφορά τους, κατά τις εργάσιμες ημέρες το αργότερο μέχρι την **15.00'** ώρα (με αριθμό πρωτοκόλλου παραλαβής) της **22<sup>ας</sup> ΙΟΥΛΙΟΥ 2014**, ως ακολούθως:

**2.1. ΠΡΟΣΩΠΙΚΩΣ 'Η ΜΕ ΕΚΠΡΟΣΩΠΟ ΤΟΥΣ:**

Στο ΤΜΗΜΑ ΓΡΑΜΜΑΤΕΙΑΣ της Ο.Λ.Θ. Α.Ε (τηλ. 2310.593.121)

**2.2. ΤΑΧΥΔΡΟΜΙΚΩΣ, με συστημένη επιστολή στην παρακάτω διεύθυνση:**



**2.3.** Οι προσφορές θα υποβληθούν σε κλειστό φάκελο και σφραγισμένο με την σφραγίδα του διαγωνιζόμενου. Πάνω στον φάκελο θα πρέπει να αναγράφονται ευκρινώς τα ακόλουθα στοιχεία :

- Η λέξη ΠΡΟΣΦΟΡΑ
- Ο τίτλος του διαγωνισμού.
- Η ημερομηνία διενέργειας του διαγωνισμού.
- Τα στοιχεία του Διαγωνιζόμενου (Πλήρης επωνυμία υποψηφίου, διεύθυνση, αριθμός τηλεφώνου, fax ).
- Ο Αποδέκτης: Οργανισμός Λιμένος Θεσσαλονίκης Α.Ε. – Δ/ση Διοικητικού, Τμήμα Γραμματείας.

**2.4.** Προσφορές που θα υποβάλλονται στην Υπηρεσία εκπρόθεσμα, επιστρέφονται χωρίς να αποσφραγισθούν από την Επιτροπή Διαγωνισμού.

**2.5.** Καθυστερήσεις που θα οφείλονται σε οποιαδήποτε αιτία (ταχυδρομεία, διανομείς, μέσα συγκοινωνίας κ.λ.π.) και που θα είχαν ως αποτέλεσμα τη μη εμπρόθεσμη κατάθεση του φακέλου προσφοράς στην Ο.Λ.Θ. Α.Ε., χαρακτηρίζονται απαράδεκτες και βαρύνουν οπωσδήποτε τους ενδιαφερόμενους, των οποίων οι προσφορές δεν γίνονται δεκτές από την Επιτροπή του Διαγωνισμού.

### **3. ΧΡΟΝΟΣ ΔΙΕΞΑΓΩΓΗΣ ΤΟΥ ΔΙΑΓΩΝΙΣΜΟΥ**

Το άνοιγμα των προσφορών θα διεξαχθεί την **10.00'** ώρα της **23<sup>ης</sup> ΙΟΥΛΙΟΥ 2014, ημέρα ΤΕΤΑΡΤΗ**, από την Επιτροπή Διενέργειας του Διαγωνισμού στην αίθουσα συνεδριάσεων του κτιρίου Τεχνικών Υπηρεσιών της Ο.Λ.Θ. ΑΕ (Πύλη 11, Τεχνική Υπηρεσία, 3<sup>ος</sup> όροφος).

### **4. ΣΤΟΙΧΕΙΑ ΦΑΚΕΛΟΥ ΠΡΟΣΦΟΡΑΣ**

Στο φάκελο της προσφοράς πρέπει να περιληφθούν τα ακόλουθα, επί ποινή αποκλεισμού :

- **Εγγύηση συμμετοχής** στο Διαγωνισμό. Η εγγύηση αυτή εκδίδεται υπέρ του συμμετέχοντος για ποσό που αντιστοιχεί σε ποσοστό **5% (πέντε τοις εκατό)** επί της συνολικής προϋπολογισθείσης δαπάνης με ΦΠΑ, δηλ. **για το ποσό των 2.460€**.

Προσφορές χωρίς την προσήκουσα εγγύηση, απορρίπτονται ως απαράδεκτες.

Η εγγύηση πρέπει να ισχύει τουλάχιστον επί ένα (1) μήνα μετά τη λήξη του χρόνου ισχύος της προσφοράς που προβλέπεται στην παρούσα.

**Αντί της εγγυητικής επιστολής μπορεί να κατατεθεί ως εγγύηση στο Ταμείο της ΟΛΘ ΑΕ αντίστοιχο χρηματικό ποσό. Αντίγραφο του γραμματίου είσπραξης θα πρέπει να εμπεριέχεται στον φάκελο δικαιολογητικών**

Η εγγύηση συμμετοχής που αφορά τον ανάδοχο, στον οποίο κατακυρώθηκε το αποτέλεσμα της ανάθεσης, επιστρέφεται μετά την κατάθεση της προβλεπόμενης εγγύησης καλής εκτέλεσης. Οι εγγυήσεις συμμετοχής των λοιπών συμμετεχόντων επιστρέφονται μετά την ημερομηνία της οριστικής κατακύρωσης ή ματαίωσης της ανάθεσης.

- **Υπεύθυνη Δήλωση** του Διαγωνιζόμενου στην οποία **(α)**. θα καθορίζεται ο υπεύθυνος -για τις εργασίες αντικατάστασης του αξονικού εδράνου περιστροφής- Μηχανολόγος ή Ηλεκτρολόγος Μηχανικός ΑΕΙ ή ΤΕΙ, **(β)**. θα δηλώνεται ότι έλαβε πλήρη γνώση και ότι συμφωνεί ανεπιφύλακτα με όλους τους όρους της διακήρυξης και **(γ)**. θα δηλώνεται ότι ο χρόνος εγγύησης καλής λειτουργίας του εδράνου περιστροφής είναι τουλάχιστον δύο (2) έτη.
- **Υπεύθυνη Δήλωση** του υπεύθυνου Μηχανολόγου ή Ηλεκτρολόγου Μηχανικού ΑΕΙ ή ΤΕΙ της άνω παραγράφου, στην οποία θα δηλώνεται ότι: **(α)**. έλαβε πλήρη γνώση και ότι συμφωνεί ανεπιφύλακτα με όλους τους όρους της διακήρυξης **(β)**. πρόκειται να αναλάβει την Επίβλεψη των εργασιών αντικατάστασης του αξονικού εδράνου στον αυτοκινούμενο τηλεσκοπικό γερανό Liebherr LTM 1120 της ΟΛΘ ΑΕ, σε συνεργασία με τον Διαγωνιζόμενο εάν αναλάβει την προμήθεια και **(γ)**. θα έχει την ευθύνη από κοινού με τον Ανάδοχο, για την Ασφάλεια του Έργου και την Ποιότητα των Εργασιών.
- **Πρωτότυπη ή επικυρωμένη Βεβαίωση** της κατασκευάστριας εταιρείας LIEBHERR, ότι ο Διαγωνιζόμενος είναι εξειδικευμένος στην επισκευή και συντήρηση αυτοκινούμενων τηλεσκοπικών γερανών της LIEBHERR, **ή εναλλακτικά Αντίγραφα Τιμολογίων** από εργασίες επισκευών σε αυτοκινούμενους τηλεσκοπικούς γερανούς ανυψωτικής ικανότητας 50tn και άνω, **συνολικής αξίας 30.000€** από τις 01/01/2009 έως τις 25/06/2014.
- **Επικυρωμένο Αντίγραφο** της Άδειας Ασκήσεως Επαγγέλματος του υπεύθυνου Μηχανολόγου ή Ηλεκτρολόγου Μηχανικού, από το ΤΕΕ για μηχανικό ΑΕΙ ή από την Διεύθυνση Βιομηχανίας του Υπουργείου Ανάπτυξης για μηχανικό ΤΕΙ, από όπου θα προκύπτει η **επταετής** επαγγελματική εμπειρία για τον απόφοιτο **ΑΕΙ** και η **δεκαετής** εμπειρία τον απόφοιτο **ΤΕΙ**.
- **Οικονομική Προσφορά**

Η Οικονομική Προσφορά, θα υποβληθεί σύμφωνα με το συνημμένο Έντυπο Οικονομικής Προσφοράς, θα υπογράφεται από τον προσφέροντα, θα φέρει τη σφραγίδα της επιχείρησης και πρέπει να περιλαμβάνει κατ' ελάχιστον:

- Τον χρόνο ισχύος της προσφοράς
- Το χρόνο παράδοσης των ανταλλακτικών, ο οποίος δεν θα πρέπει να υπερβαίνει τις εβδομήντα (70) ημερολογιακές ημέρες από την ημερομηνία υπογραφής της σχετικής Σύμβασης.
- Το χρόνο εγκατάστασης του εδράνου περιστροφής επί του γερανού, ο οποίος δεν θα πρέπει να υπερβαίνει τις επτά (7) εργάσιμες ημέρες.
- Όποια άλλα στοιχεία κρίνει αναγκαία ο ενδιαφερόμενος, ότι πρέπει να υποβληθούν.

Αποδεκτές γίνονται μόνο προσφορές για το σύνολο της προμήθειας, που περιλαμβάνουν την προμήθεια όλων των ανταλλακτικών, αλλά και την εκτέλεση των εργασιών επισκευής ειδικότερα μεταξύ άλλων: την αφαίρεση των κοχλιών προέντασης, το λύσιμο του γερανού σε περιστρεφόμενο και μη περιστρεφόμενο μέρος, την αφαίρεση του παλαιού εδράνου, τον έλεγχο και τον καθαρισμό των σπειρωμάτων και της βάσης του εδράνου, την μετέπειτα τοποθέτηση του νέου εδράνου, την σύσφιξη των νέων κοχλιών με την χρήση δυναμόκλειδου, την ρύθμιση του διακένου του κινητήριου γραναζιού (πινιόν), την εκτέλεση των υδραυλικών και ηλεκτρολογικών συνδέσεων και την τελική επιτυχή λειτουργική δοκιμή του γερανού με φορτία.

Σημειώνεται ότι από την ΟΛΘ ΑΕ θα διατεθεί –κατόπιν συνεννόησης με το Τμήμα Κίνησης Συμβατικού Λιμένα- αυτοκινούμενος γερανός και περνοφόρο με χειριστή καθώς και ρεύμα, νερό και πεπιεσμένος αέρας, χωρίς χρέωση.

#### **5. ΙΣΧΥΣ ΠΡΟΣΦΟΡΩΝ :**

Οι υποβαλλόμενες προσφορές πρέπει να ισχύουν για **ενενήντα (90) τουλάχιστον ημέρες** από την ημερομηνία διεξαγωγής του Διαγωνισμού. Προσφορές που ισχύουν για μικρότερο χρονικό διάστημα θα απορρίπτονται **ως απαράδεκτες**.

Η ισχύς της προσφοράς μπορεί να παρατείνεται εγγράφως, εφόσον τούτο ζητηθεί από την Ο.Λ.Θ. Α.Ε., πριν από τη λήξη της, κατά ανώτατο όριο για χρονικό διάστημα ίσο με το προβλεπόμενο από τη διακήρυξη. Η τυχόν παράταση ισχύος της προσφοράς συνοδεύεται από παράταση της διάρκειας ισχύος της αντίστοιχης εγγύησης συμμετοχής.

#### **6. ΑΝΤΙΠΡΟΣΦΟΡΕΣ – ΕΝΑΛΛΑΚΤΙΚΕΣ ΠΡΟΣΦΟΡΕΣ**

Αντιπροσφορές και εναλλακτικές προσφορές δεν γίνονται αποδεκτές.

#### **7. ΑΝΑΘΕΣΗ ΤΗΣ ΠΡΟΜΗΘΕΙΑΣ:**

Η κατακύρωση γίνεται στον προμηθευτή με τη συνολικά χαμηλότερη προσφορά, από όσους πληρούν τους όρους και τις τεχνικές προδιαγραφές της παρούσας.

Μετά την κατακύρωση του αποτελέσματος του διαγωνισμού, καλείται ο προμηθευτής, με έγγραφο της Ο.Λ.Θ. Α.Ε., να προσέλθει για την υπογραφή της σύμβασης μέσα σε προθεσμία δέκα (10) ημερών.

➤ Ακόμη με την υπογραφή της σύμβασης ο Ανάδοχος θα πρέπει να προσκομίσει Εγγυητική Επιστολή Καλής Εκτέλεσης των όρων της Σύμβασης, το ύψος της οποίας ορίζεται σε **ποσοστό 10%** επί του συνολικού συμβατικού τιμήματος, χωρίς ΦΠΑ. και θα ισχύει μέχρι επιστροφής της στο Πιστωτικό Ίδρυμα που την εξέδωσε.

➤ Σε περίπτωση που ο Προσφέρων, στον οποίο ανακοινώθηκε η κατακύρωση, δεν προσέλθει εμπρόθεσμα για την υπογραφή της συμβάσεως ή δεν προσκομίσει την εγγύηση καλής εκτέλεσης εντός της αρχικά ταχθείσας προθεσμίας ή της τυχόν παρατάσεώς της, η Εταιρία ανακαλεί την κατακύρωση και ο Προσφέρων κηρύσσεται έκπτωτος.

Ακολούθως η Εταιρία, εφόσον το κρίνει σκόπιμο, μπορεί να κατακυρώνει προσωρινά τη σύμβαση στον Προσφέροντα που υπέβαλε την αμέσως χαμηλότερη προσφορά, και επαναλαμβάνει τη διαδικασία ανακοίνωσης της κατακύρωσης. Εάν και ο επόμενος Προσφέρων δεν προσκομίσει εμπρόθεσμα κατά τα ανωτέρω τα δικαιολογητικά ή / και την εγγυητική επιστολή καλής εκτέλεσης, η Εταιρία μπορεί να ανακαλέσει και πάλι την προσωρινή κατακύρωση και να επαναλάβει την ίδια διαδικασία με τον επόμενο ή τους επόμενους, διαδοχικά, προσφέροντες.

Αν κανένας από τους προμηθευτές δεν προσκομίζει, σύμφωνα με τους όρους και τις προϋποθέσεις των ανωτέρω διατάξεων, ένα ή περισσότερα από τα έγγραφα και δικαιολογητικά τα οποία απαιτούνται από αυτές, ο διαγωνισμός ματαιώνεται.

➤ Σε περίπτωση που ο ΑΝΑΔΟΧΟΣ δεν ανταποκριθεί στις συμβατικές του υποχρεώσεις, δεν αποδεχθεί την κατακύρωση ή καθυστερήσει στην υπογραφή της Σύμβασης, κηρύσσεται έκπτωτος, ύστερα από γνωμοδότηση της υπηρεσίας και υφίσταται τις νόμιμες συνέπειες.

#### **8. ΤΡΟΠΟΣ ΠΛΗΡΩΜΗΣ:**

Μετά την υπογραφή της σχετικής Σύμβασης, μπορεί να χορηγηθεί στον ανάδοχο προκαταβολή μέχρι το πενήντα τοις εκατό (**50%**) της αξίας του όλου αντικειμένου της σύμβασης, χωρίς ΦΠΑ, **έναντι κατάθεσης ισόποσης Εγγυητικής Ανάληψης Προκαταβολής**, η οποία θα ισχύει μέχρις επιστροφής της στο Πιστωτικό Ίδρυμα που την εξέδωσε.

Η εγγύηση προκαταβολής καταπίπτει σε περίπτωση που ο Προμηθευτής δεν παρέδωσε ή δεν αντικατέστησε εμπρόθεσμα το μέρος του αντικειμένου της Σύμβασης, για το οποίο είχε λάβει την προκαταβολή.

Εφόσον η εγγύηση καλής εκτέλεσης δεν επαρκεί για την ικανοποίηση κάθε αξιώσεως της Εταιρίας κατά του Προμηθευτή, για το υπόλοιπο μέρος των αξιώσεων αυτών μπορεί να καταπίπτει και η τυχόν εγγύηση προκαταβολής.

Το, μετά την αφαίρεση της προκαταβολής υπόλοιπο τίμημα και ο Φ.Π.Α. τιμολογίου, θα καταβληθούν στον ανάδοχο, μέσα σε 60 ημέρες από την παραλαβή του τιμολογίου από την Ο.Λ.Θ. Α.Ε. και μετά τη- χωρίς δυσμενείς παρατηρήσεις- υπογραφή του Πρωτοκόλλου Παραλαβής, οπότε θα επιστραφεί και η Εγγυητική Επιστολή Ανάληψης Προκαταβολής.

## **9. ΕΓΓΥΗΣΗ ΚΑΛΗΣ ΛΕΙΤΟΥΡΓΙΑΣ.**

**Ο ελάχιστος αποδεκτός χρόνος εγγύησης** καλής λειτουργίας του νέου κεντρικού εδράνου περιστροφής, που θα εγκαταστήσει ο Ανάδοχος, **είναι δύο (2) έτη.**

Μετά, λοιπόν, την ολοκλήρωση της προμήθειας & εγκατάστασης του νέου κεντρικού εδράνου περιστροφής και αφού υπογραφεί το σχετικό Πρωτόκολλο Παραλαβής, σύμφωνα με τα αναφερόμενα στην επόμεν. παρ. 10.5, ο ανάδοχος υποχρεούται να καταθέσει Εγγύηση Καλής Λειτουργίας, το ύψος της οποίας αντιστοιχεί **σε ποσοστό 5% (πέντε τοις εκατό) της αξίας του όλου αντικειμένου της σύμβασης, χωρίς Φ.Π.Α.**

**Ο χρόνος ισχύος** της Εγγύησης Καλής Λειτουργίας πρέπει να είναι μεγαλύτερος κατά δύο (2), τουλάχιστον, μήνες από τον παρεχόμενο χρόνο εγγύησης καλής λειτουργίας του νέου εδράνου περιστροφής, δηλ. των δύο (2) ετών.

Εάν, κατά τη διάρκεια του χρόνου Εγγύησης Καλής Λειτουργίας, παρατηρηθεί οποιαδήποτε σχετική βλάβη, από ελαττωματικό ανταλλακτικό ή εσφαλμένη εφαρμογή – τοποθέτηση, ο Ανάδοχος οφείλει εντός (48) ωρών να σπεύσει να αντιμετωπίσει το πρόβλημα, αναλαμβάνοντας πλήρως τα αντίστοιχα έξοδα.

Με την κατάθεση της Εγγύησης Καλής Λειτουργίας, θα επιστραφεί στον ανάδοχο η Εγγυητική Επιστολή Καλής Εκτέλεσης της Σύμβασης.

Η Εγγυητική Επιστολή Καλής Λειτουργίας επιστρέφεται μετά τη λήξη του παρεχόμενου χρόνου εγγύησης καλής λειτουργίας του νέου εδράνου περιστροφής.

## **10. ΧΡΟΝΟΣ ΠΑΡΑΔΟΣΗΣ- ΠΑΡΑΛΑΒΗ ΤΟΥ ΕΡΓΟΥ:**

Ο **συνολικός χρόνος** παράδοσης των, υπό προμήθεια, ανταλλακτικών **δεν πρέπει να υπερβαίνει τις εβδομήντα (70) ημερολογιακές ημέρες** από την ημερομηνία υπογραφής της Σύμβασης.

Ο **χρόνος εκτέλεσης των εργασιών αντικατάστασης** του αξονικού εδράνου περιστροφής του γερανού LIEBHERR **δεν πρέπει να υπερβαίνει τις επτά (7) εργάσιμες ημέρες.**

Η παραλαβή του όλου αντικειμένου της Σύμβασης και η υπογραφή του σχετικού Πρωτοκόλλου Παραλαβής θα πραγματοποιηθεί ύστερα από την, άνευ παρατηρήσεων, εκτέλεση δοκιμών λειτουργίας με βάρη.

## **11. ΑΝΑΠΡΟΣΑΡΜΟΓΗ ΤΙΜΩΝ**

Οι προσφερόμενες τιμές θεωρούνται **σταθερές και οριστικές** και δεν υπόκεινται σε αναπροσαρμογή για οποιοδήποτε λόγο και αιτία, μέχρι και την περάτωση της υπόψη προμήθειας.

## **12. ΙΣΧΥΟΥΣΕΣ ΔΙΑΤΑΞΕΙΣ:**

Η υπόψη προμήθεια θα εκτελεστεί σύμφωνα με τους όρους της παρούσης. Περιπτώσεις που δε ρυθμίζονται από τους παραπάνω αναγραφόμενους όρους, θα διέπονται από τις διατάξεις του Κανονισμού Σύναψης και Εκτέλεσης Συμβάσεων Προμηθειών, Υπηρεσιών, Έργων, Παραχωρήσεων και Εκποιήσεων της εταιρίας Ο.Λ.Θ. Α.Ε. (ΦΕΚ 1941Β'/14.12.2010).

Η ΟΛΘ ΑΕ διατηρεί το δικαίωμα να αναβάλει ή να ματαιώσει την διαδικασία του διαγωνισμού, καθώς και να τροποποιήσει το χρονοδιάγραμμα της ολοκλήρωσης της διαδικασίας οποτεδήποτε, ή να επαναλάβει αυτήν, κατά την απόλυτη διακριτική της ευχέρεια, χωρίς να φέρει οποιαδήποτε ευθύνη έναντι των συμμετεχόντων σ' αυτήν. Η συμμετοχή στην παραπάνω διαδικασία γίνεται με ευθύνη του Υποψηφίου, ο οποίος δεν αντλεί λόγω αυτής δικαίωμα αποζημίωσης ή άλλο, πέραν αυτών που ορίζονται στην παρούσα. Η συμμετοχή του Υποψηφίου στη διαδικασία του διαγωνισμού συνεπάγεται την πλήρη αποδοχή εκ μέρους του των όρων διεξαγωγής της.

- Αντικείμενο του Διαγωνισμού είναι η **προμήθεια και εγκατάσταση του κεντρικού εδράνου περιστροφής**, τηλεσκοπικού αυτοκινούμενου ελαστικοφόρου γερανού Liebherr LTM 1120 με αριθμό σειράς 0022 310, έτους κατασκευής 1992, ανυψωτικής ικανότητας 120tons και η **παράδοσή του σε πλήρη λειτουργία**. Κατά την τοποθέτηση του καινούργιου κεντρικού εδράνου περιστροφής, θα αντικατασταθούν και όλοι οι κοχλίες σύνδεσης του με το πλαίσιο και το περιστρεφόμενο τμήμα του γερανού. Τα προς προμήθεια ανταλλακτικά είναι τα ακόλουθα:

A/A	Περιγραφή Είδους	Αριθμός Ονομαστικού	Ποσότητα	Ενδεικτικό Βάρος / τμχ
1	Έδρανο Κύλισης Δακτύλιος Περιστροφής (Roller Bearing Slewing Ring)	99 05 515 01	1	705kg
2	Κοχλίας Προέκτασης (Expansion Bolt)	40 98 262 08	60	0,78kg
3	Κοχλίας Προέκτασης (Expansion Bolt)	40 98 263 08	44	0,82kg

- Όλα τα ανταλλακτικά θα είναι γνήσια, καινούργια και αμεταχείριστα, της κατασκευάστριας εταιρείας LIEBHERR. Η αυθεντικότητα τους θα πιστοποιείται με πρωτότυπα, ενυπόγραφα και σφραγισμένα έγγραφα της κατασκευάστριας εταιρείας, όπως φορτωτικές, δελτία αποστολής, τιμολόγια, κλπ. Επιθυμητό είναι ο αριθμός ονομαστικού ειδικά του Εδράνου Κύλισης – Δακτυλίου Περιστροφής, να είναι χαραγμένος πάνω στο ίδιο το ανταλλακτικό.
- Το συνεργείο επισκευών που θα εκτελέσει τις εργασίες αντικατάστασης του κεντρικού εδράνου περιστροφής, θα είναι εξειδικευμένο σε τηλεσκοπικούς γερανούς και η απαιτούμενη εμπειρία του θα πιστοποιείται, είτε με επίσημη πρόσφατη σχετική **πρωτότυπη ή επικυρωμένη Βεβαίωση της κατασκευάστριας εταιρείας LIEBHERR**, είτε με την προσκόμιση **αντιγράφων τιμολογίων από εργασίες επισκευών αυτοκινούμενων τηλεσκοπικών γερανών** ανυψωτικής ικανότητας 50tn και άνω, **συνολικής αξίας 30.000€ από τις 01/01/2009 έως τις 25/06/2014**.
- Οι εργασίες επισκευής θα επιβλέπονται από Μηχανολόγο ή Ηλεκτρολόγο Μηχανικό αποδειγμένης τετραετούς εμπειρίας για απόφοιτο ΑΕΙ και πενταετούς εμπειρίας για περίπτωση αποφοίτου ΤΕΙ, που θα έχει την συνολική ευθύνη για την **Ασφάλεια του Έργου** και την **Ποιότητα των Εργασιών**.
- Για οποιαδήποτε πρόσθετη πληροφορία ή διευκρίνιση και επιτόπου επίσκεψη, οι διαγωνιζόμενοι μπορούν να απευθύνονται στο Τμήμα Μηχανολογικού & Πλωτών Μέσων της Διεύθυνσης Τεχνικής Υποστήριξης της ΟΛΘ ΑΕ (τηλ. 2310.593.503
- Επισυνάπτονται: (Α) Έντυπο Οικονομικής Προσφοράς, (Β) Σελίδες από τον κατάλογο ανταλλακτικών του αυτοκινούμενου γερανού, όπου παρουσιάζονται τα προς προμήθεια ανταλλακτικά με τους αντίστοιχους αριθμούς ονομαστικού.



**ΣΥΝΗΜΜΕΝΑ:**

- A) Έντυπο Οικονομικής Προσφοράς
- B) Δύο Σελίδες Καταλόγου Ανταλλακτικών Liebherr LTM 1120

**Ο ΠΡΟΕΔΡΟΣ & ΔΙΕΥΘΥΝΩΝ ΣΥΜΒΟΥΛΟΣ ΤΗΣ ΟΛΘ ΑΕ**

**ΣΤΥΛΙΑΝΟΣ ΑΓΓΕΛΟΥΔΗΣ**

Της επιχείρησης .....  
με Έδρα ..... Διεύθυνση .....  
ΑΦΜ ..... ΔΟΥ .....  
Ταχ. Κώδικα ..... Τηλέφωνο.....Fax.....

Αφού έλαβα γνώση των όρων του **Πρόχειρου Διαγωνισμού** για την «Προμήθεια και Εγκατάσταση του **κεντρικού εδράνου περιστροφής**, τηλεσκοπικού αυτοκινούμενου γερανού **Liebherr LTM 1120**, ανυψωτικής ικανότητας 120τν της ΟΛΘ ΑΕ», ενδεικτικού Προϋπολογισμού 40.000€ χωρίς ΦΠΑ, υποβάλλω την παρούσα **Οικονομική Προσφορά**, και δηλώνω ότι αποδέχομαι πλήρως και χωρίς επιφύλαξη όλους τους όρους και αναλαμβάνω την εκτέλεση της αντίστοιχης προμήθειας ανταλλακτικών και εργασιών τοποθέτησης, έναντι του τιμήματος που περιγράφεται ακολούθως:

**ΠΡΟΣΦΟΡΑ ΕΚΤΕΛΕΣΗΣ ΠΡΟΜΗΘΕΙΑΣ**

- Συνολικό Κόστος Ανταλλακτικών: ..... €    Ημέρες παράδοσης .....
- Κόστος Εργασιών Τοποθέτησης: ..... €    Ημέρες Τοποθέτησης .....
- **Συνολική Δαπάνη Προμήθειας:** ..... €
- **Εγγύηση Καλής Λειτουργίας:** ..... μήνες

Οι ανωτέρω τιμές είναι άνευ Φ.Π.Α.

...../ΙΟΥΛΙΟΥ / 2014

Ο ΠΡΟΣΦΕΡΩΝ

(Υπογραφή και σφραγίδα)

LIDOS LWE (38/12)

FIXING PARTS SLEWING RING

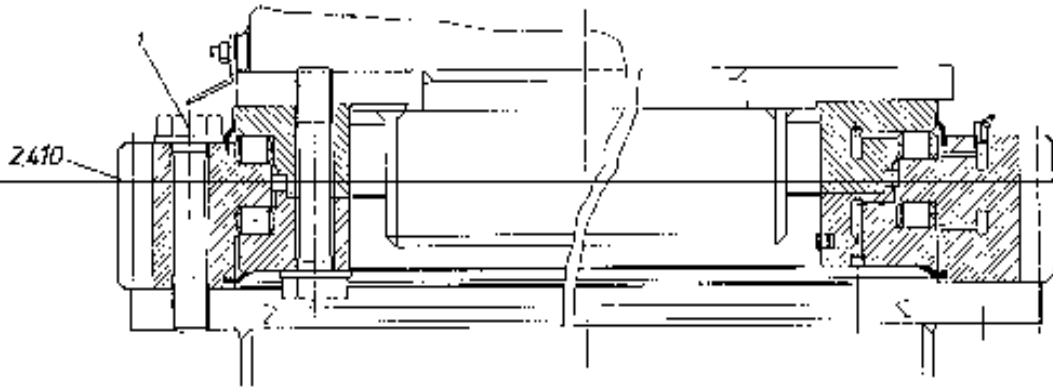

Machine Card : Z22310 Type : LTM 1120-060 1 620 912949608

Pos	Order Nr.	Quantity	Description		
1	40 98 262 08	60,000	EXPANSION BOLT		

Datum 24.06.2014 10:12 Seite 1

LIDOS LWE (38/12)

ROLLER BEARING SLEWING RING

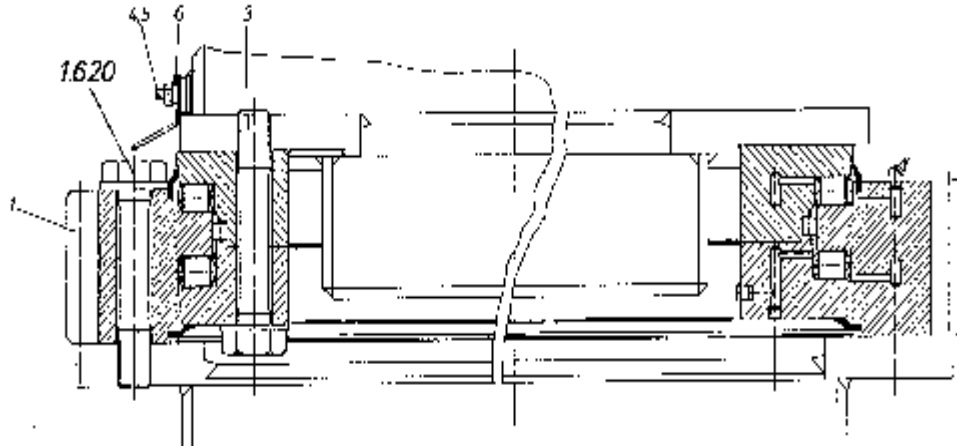

Machine Card :            **Z22310**            Type :    **LTM 1120-060**            **2 410 913302808**

Pos	Order Nr.	Quantity	Description
1	99 05 515 01	1,000	ROLLER BEARING SLEWING RING
3	40 98 263 08	44,000	EXPANSION BOLT
4	40 97 070 08	2,000	HAMMER HEAD BOLT
5	42 18 009 08	2,000	WASHER
6	94 66 519 08	1,000	SHEET

Datum    24.06.2014    10:11    Seite 1