

**ΕΡΓΟΔΟΤΗΣ :**  
 **ΟΡΓΑΝΙΣΜΟΣ ΛΙΜΕΝΟΣ ΘΕΣ/ΝΙΚΗΣ Α.Ε.**  
 ΔΙΕΥΘΥΝΣΗ ΜΕΛΕΤΩΝ ΚΑΙ ΚΑΤΑΣΚΕΥΗΣ ΕΡΓΩΝ

**ΕΡΓΟ :** ΕΠΙΣΚΕΥΗ ΚΑΙ ΣΥΝΤΗΡΗΣΗ ΕΣΩΤΕΡΙΚΩΝ ΧΩΡΩΝ ΤΟΥ ΚΤΙΡΙΟΥ ΥΠΗΡΕΣΙΩΝ ΤΗΣ Ο.Λ.Θ. Α.Ε. ΣΤΟΝ 1ο ΠΡΟΒΛΗΤΑ

**ΘΕΣΗ :** ΠΡΟΒΛΗΤΑ 1 ΕΝΤΟΣ ΤΟΥ ΛΙΜΕΝΟΣ ΘΕΣΣΑΛΟΝΙΚΗΣ

**ΘΕΜΑ ΣΧΕΔΙΟΥ :**  
**ΚΑΤΟΨΗ ΙΣΟΓΕΙΟΥ**

ΑΡΙΘΜΟΣ ΣΧΕΔΙΟΥ  
**A1**

ΚΛΙΜΑΚΑ : 1 : 50

**ΧΡΟΝΟΣ ΜΕΛΕΤΗΣ :** ΝΟΕΜΒΡΙΟΣ 2012

<p>Ο ΣΥΝΤΑΚΤΗΣ</p> <p>ΤΡΙΑΝΤΑΦΥΛΛΟΣ ΑΦΕΝΤΟΥΛΙΔΗΣ        ΠΟΛΙΤΙΚΟΣ ΜΗΧΑΝΙΚΟΣ Τ.Ε.</p>	<p>ΕΛΕΓΧΘΗΚΕ        Ο ΠΡΟΣΤΑΜΕΝΟΣ        ΤΜΗΜΑΤΟΣ ΜΕΛΕΤΩΝ ΕΡΓΩΝ</p> <p>ΣΑΒΒΑΣ ΣΙΣΜΑΝΗΣ        Δρ. ΠΟΛΙΤΙΚΟΣ ΜΗΧΑΝΙΚΟΣ</p>	<p>ΕΘΕΩΡΗΘΗ        Ο ΔΙΕΥΘΥΝΤΗΣ ΜΕΛΕΤΩΝ        ΚΑΙ ΚΑΤΑΣΚΕΥΗΣ ΕΡΓΩΝ</p> <p>ΣΑΒΒΑΣ ΣΙΣΜΑΝΗΣ        Δρ. ΠΟΛΙΤΙΚΟΣ ΜΗΧΑΝΙΚΟΣ</p>
--	---	---

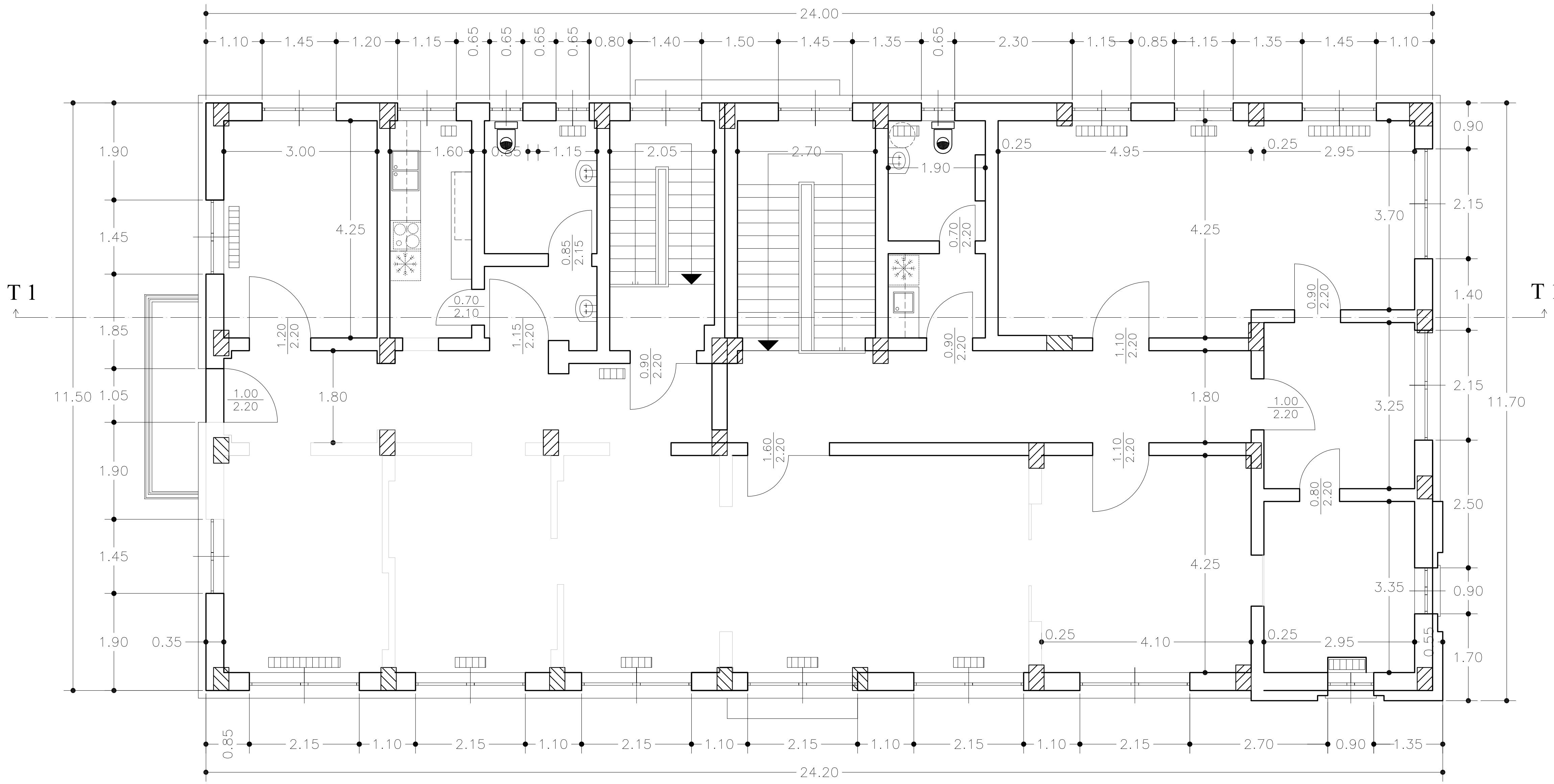

**ΕΡΓΟΔΟΤΗΣ :**  
 **ΟΡΓΑΝΙΣΜΟΣ ΛΙΜΕΝΟΣ ΘΕΣ/ΝΙΚΗΣ Α.Ε.**  
 ΔΙΕΥΘΥΝΣΗ ΜΕΛΕΤΩΝ ΚΑΙ ΚΑΤΑΣΚΕΥΗΣ ΕΡΓΩΝ

**ΕΡΓΟ :** ΕΠΙΣΚΕΥΗ ΚΑΙ ΣΥΝΤΗΡΗΣΗ ΕΣΩΤΕΡΙΚΩΝ ΧΩΡΩΝ ΤΟΥ ΚΤΙΡΙΟΥ ΥΠΗΡΕΣΙΩΝ ΤΗΣ Ο.Λ.Θ. Α.Ε. ΣΤΟΝ 1ο ΠΡΟΒΛΗΤΑ

**ΘΕΣΗ :** ΠΡΟΒΛΗΤΑ 1 ΕΝΤΟΣ ΤΟΥ ΛΙΜΕΝΟΣ ΘΕΣΣΑΛΟΝΙΚΗΣ

**ΘΕΜΑ ΣΧΕΔΙΟΥ :**  
**ΚΑΤΟΨΗ ΟΡΟΦΟΥ**

ΑΡΙΘΜΟΣ ΣΧΕΔΙΟΥ  
**A2**

ΚΛΙΜΑΚΑ : 1 : 50

**ΧΡΟΝΟΣ ΜΕΛΕΤΗΣ :** ΝΟΕΜΒΡΙΟΣ 2012

<p>Ο ΣΥΝΤΑΚΤΗΣ</p> <p>ΤΡΙΑΝΤΑΦΥΛΛΟΣ ΑΦΕΝΤΟΥΛΙΔΗΣ        ΠΟΛΙΤΙΚΟΣ ΜΗΧΑΝΙΚΟΣ Τ.Ε.</p>	<p>ΕΛΕΓΧΘΗΚΕ</p> <p>Ο ΠΡΟΣΤΑΜΕΝΟΣ</p> <p>ΤΜΗΜΑΤΟΣ ΜΕΛΕΤΩΝ ΕΡΓΩΝ</p> <p>ΣΑΒΒΑΣ ΣΙΣΜΑΝΗΣ        Δρ. ΠΟΛΙΤΙΚΟΣ ΜΗΧΑΝΙΚΟΣ</p>	<p>ΕΘΕΩΡΗΘΗ</p> <p>Ο ΔΙΕΥΘΥΝΤΗΣ ΜΕΛΕΤΩΝ</p> <p>ΚΑΙ ΚΑΤΑΣΚΕΥΗΣ ΕΡΓΩΝ</p> <p>ΣΑΒΒΑΣ ΣΙΣΜΑΝΗΣ        Δρ. ΠΟΛΙΤΙΚΟΣ ΜΗΧΑΝΙΚΟΣ</p>
--	---	---

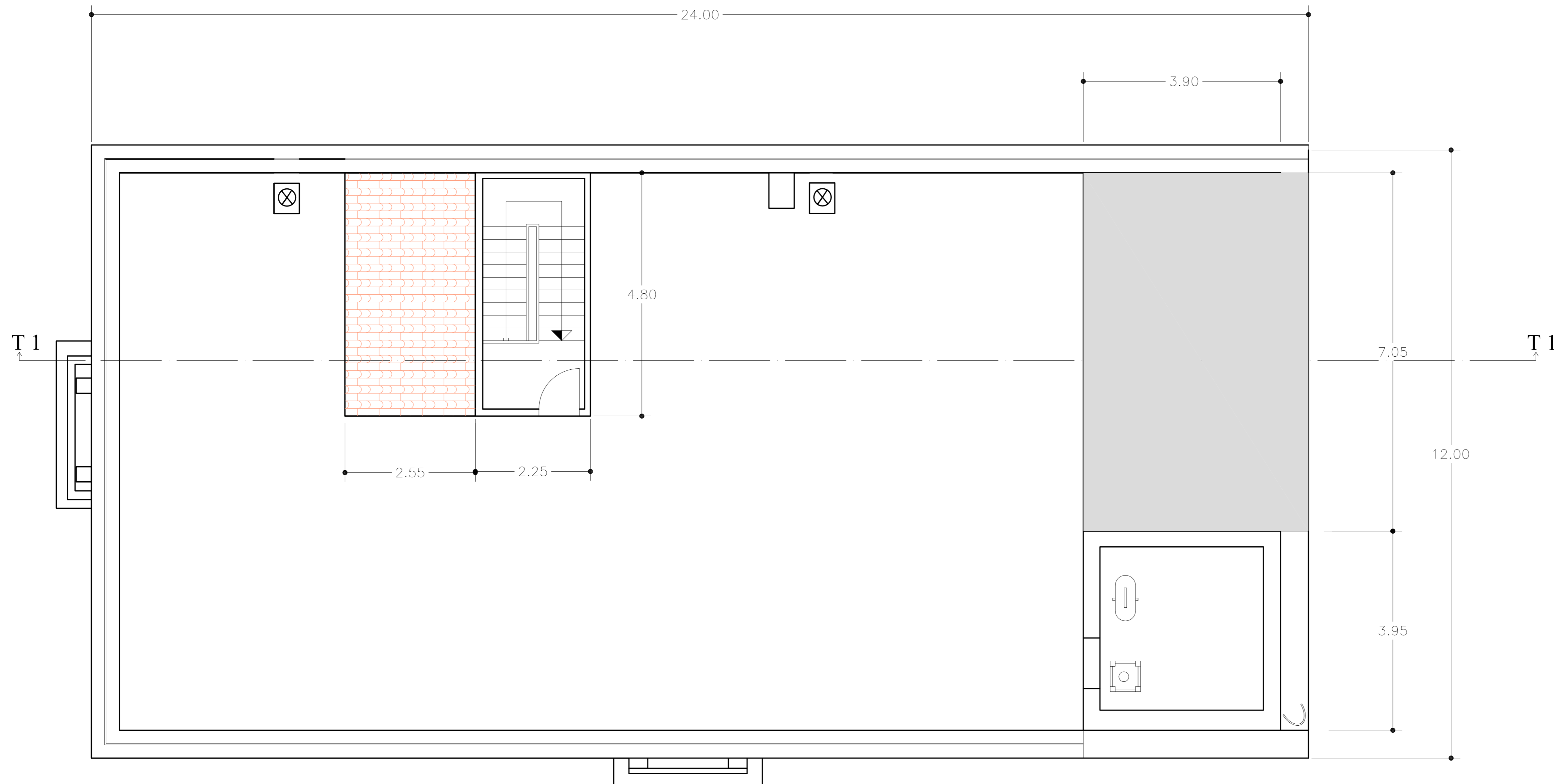

<b>ΕΡΓΟΔΟΤΗΣ :</b>  <b>ΟΡΓΑΝΙΣΜΟΣ ΛΙΜΕΝΟΣ ΘΕΣ/ΝΙΚΗΣ Α.Ε.</b> ΔΙΕΥΘΥΝΣΗ ΜΕΛΕΤΩΝ ΚΑΙ ΚΑΤΑΣΚΕΥΗΣ ΕΡΓΩΝ		
<b>ΕΡΓΟ :</b> ΕΠΙΣΚΕΥΗ ΚΑΙ ΣΥΝΤΗΡΗΣΗ ΕΣΩΤΕΡΙΚΩΝ ΧΩΡΩΝ ΤΟΥ ΚΤΙΡΙΟΥ ΥΠΗΡΕΣΙΩΝ ΤΗΣ Ο.Λ.Θ. Α.Ε. ΣΤΟΝ 1ο ΠΡΟΒΛΗΤΑ		
<b>ΘΕΣΗ :</b> ΠΡΟΒΛΗΤΑ 1 ΕΝΤΟΣ ΤΟΥ ΛΙΜΕΝΟΣ ΘΕΣΣΑΛΟΝΙΚΗΣ		
<b>ΘΕΜΑ ΣΧΕΔΙΟΥ :</b>  <b>ΚΑΤΟΨΗ ΔΩΜΑΤΟΣ</b>	ΑΡΙΘΜΟΣ ΣΧΕΔΙΟΥ <h1>A3</h1>	ΚΛΙΜΑΚΑ : 1 : 50
<b>ΧΡΟΝΟΣ ΜΕΛΕΤΗΣ :</b> ΝΟΕΜΒΡΙΟΣ 2012		
Ο ΣΥΝΤΑΚΤΗΣ  ΤΡΙΑΝΤΑΦΥΛΛΟΣ ΑΦΕΝΤΟΥΛΙΔΗΣ ΠΟΛΙΤΙΚΟΣ ΜΗΧΑΝΙΚΟΣ Τ.Ε.	ΕΛΕΓΧΘΗΚΕ Ο ΠΡΟΪΣΤΑΜΕΝΟΣ ΤΜΗΜΑΤΟΣ ΜΕΛΕΤΩΝ ΕΡΓΩΝ  ΣΑΒΒΑΣ ΣΙΣΜΑΝΗΣ Δρ. ΠΟΛΙΤΙΚΟΣ ΜΗΧΑΝΙΚΟΣ	ΕΘΕΩΡΗΘΗ Ο ΔΙΕΥΘΥΝΤΗΣ ΜΕΛΕΤΩΝ ΚΑΙ ΚΑΤΑΣΚΕΥΗΣ ΕΡΓΩΝ  ΣΑΒΒΑΣ ΣΙΣΜΑΝΗΣ Δρ. ΠΟΛΙΤΙΚΟΣ ΜΗΧΑΝΙΚΟΣ

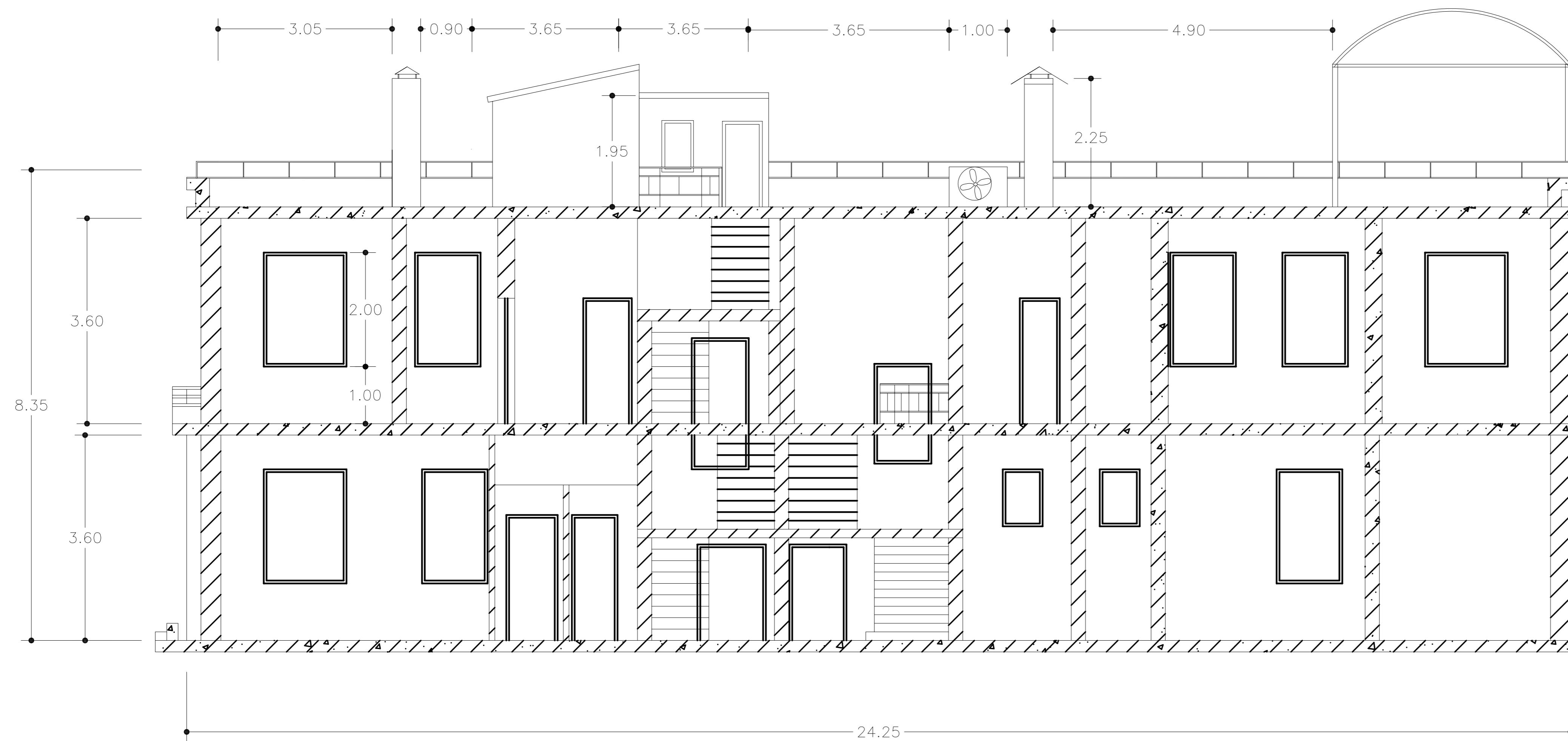

ΕΡΓΟΔΟΤΗΣ :



ΟΡΓΑΝΙΣΜΟΣ ΛΙΜΕΝΟΣ ΘΕΣ/ΝΙΚΗΣ Α.Ε.  
ΔΙΕΥΘΥΝΣΗ ΜΕΛΕΤΩΝ ΚΑΙ ΚΑΤΑΣΚΕΥΗΣ ΕΡΓΩΝ

ΕΡΓΟ : ΕΠΙΣΚΕΥΗ ΚΑΙ ΣΥΝΤΗΡΗΣΗ ΕΣΩΤΕΡΙΚΩΝ  
ΧΩΡΩΝ ΤΟΥ ΚΤΙΡΙΟΥ ΥΠΗΡΕΣΙΩΝ ΤΗΣ  
Ο.Λ.Θ. Α.Ε. ΣΤΟΝ 1ο ΠΡΟΒΛΗΤΑ

ΘΕΣΗ : ΠΡΟΒΛΗΤΑ 1 ΕΝΤΟΣ ΤΟΥ ΛΙΜΕΝΟΣ ΘΕΣΣΑΛΟΝΙΚΗΣ

ΘΕΜΑ ΣΧΕΔΙΟΥ :

ΤΟΜΗ 1-1

ΑΡΙΘΜΟΣ ΣΧΕΔΙΟΥ

**A4**

ΚΛΙΜΑΚΑ : 1 : 50

ΧΡΟΝΟΣ ΜΕΛΕΤΗΣ : ΝΟΕΜΒΡΙΟΣ 2012

Ο ΣΥΝΤΑΚΤΗΣ

ΕΛΕΓΧΘΗΚΕ  
Ο ΠΡΟΣΤΑΜΕΝΟΣ  
ΤΜΗΜΑΤΟΣ ΜΕΛΕΤΩΝ ΕΡΓΩΝ

ΕΘΕΩΡΗΘΗ  
Ο ΔΙΕΥΘΥΝΤΗΣ ΜΕΛΕΤΩΝ  
ΚΑΙ ΚΑΤΑΣΚΕΥΗΣ ΕΡΓΩΝ

ΤΡΙΑΝΤΑΦΥΛΛΟΣ ΑΦΕΝΤΟΥΛΙΔΗΣ  
ΠΟΛΙΤΙΚΟΣ ΜΗΧΑΝΙΚΟΣ Τ.Ε.

ΣΑΒΒΑΣ ΣΙΣΜΑΝΗΣ  
Δρ. ΠΟΛΙΤΙΚΟΣ ΜΗΧΑΝΙΚΟΣ

ΣΑΒΒΑΣ ΣΙΣΜΑΝΗΣ  
Δρ. ΠΟΛΙΤΙΚΟΣ ΜΗΧΑΝΙΚΟΣ



ΟΡΓΑΝΙΣΜΟΣ ΛΙΜΕΝΟΣ ΘΕΣ/ΝΙΚΗΣ Α.Ε.  
ΔΙΕΥΘΥΝΣΗ ΜΕΛΕΤΩΝ ΚΑΙ ΚΑΤΑΣΚΕΥΗΣ ΕΡΓΩΝ

ΕΡΓΟ :  
ΕΠΙΣΚΕΥΗ ΚΑΙ ΣΥΝΤΗΡΗΣΗ ΕΣΩΤΕΡΙΚΩΝ ΧΩΡΩΝ ΤΟΥ  
ΚΤΙΡΙΟΥ ΥΠΗΡΕΣΙΩΝ ΤΗΣ ΟΛΘ ΑΕ ΣΤΟΝ 1ο ΠΡΟΒΛΗΤΑ

ΑΡΙΘΜ. ΕΡΓΟΥ: 273/2012

ΘΕΣΗ : ΕΝΤΟΣ ΤΟΥ ΛΙΜΕΝΟΣ ΘΕΣΣΑΛΟΝΙΚΗΣ

ΘΕΜΑ ΣΧΕΔΙΟΥ :

ΓΕΝΙΚΗ ΟΡΙΖΟΝΤΙΟΓΡΑΦΙΑ

ΑΡΙΘΜΟΣ  
ΣΧΕΔΙΟΥ

Γ1

ΚΛΙΜΑΚΑ : 1 : 10.000

ΧΡΟΝΟΣ ΜΕΛΕΤΗΣ : ΝΟΕΜΒΡΙΟΣ 2012

Ο ΣΥΝΤΑΚΤΗΣ

ΛΑΖΑΡΟΣ ΛΑΔΟΠΟΥΛΟΣ  
ΠΟΛΙΤΙΚΟΣ ΜΗΧΑΝΙΚΟΣ MSc, MBA

Ο ΠΡΟΙΣΤΑΜΕΝΟΣ  
ΤΜΗΜΑΤΟΣ ΜΕΛΕΤΩΝ ΕΡΓΩΝ

ΣΑΒΒΑΣ ΣΙΣΜΑΝΗΣ  
Δρ. ΠΟΛΙΤΙΚΟΣ ΜΗΧΑΝΙΚΟΣ

ΕΛΕΓΧΘΗΚΕ & ΕΘΕΩΡΗΘΗ  
Ο ΔΙΕΥΘΥΝΤΗΣ  
ΜΕΛΕΤΩΝ & ΚΑΤΑΣΚΕΥΗΣ ΕΡΓΩΝ

ΣΑΒΒΑΣ ΣΙΣΜΑΝΗΣ  
Δρ. ΠΟΛΙΤΙΚΟΣ ΜΗΧΑΝΙΚΟΣ

